

Bouwheer :
Jansen Next bvba
Fabriekstraat 2
3670 Meeuwen

Grondplan

Situatieschema / Schéma de situation

INSTALLATEUR	KEURING/CONTROLE	WERF/CHANTIER	1N, (400V)/230V~
Naam/Nom Ceyssens Stefan BTW / TVA BE 0705.603.734 Datum/Date 19-01-2017 Handtek/Sign	Organis. BTV Naam/Nom Willems Danny Datum/Date Handtek/Sign	Naam/Nom Woning C08 Straat/Rue Buysmolen 15 Gemeen/Comm 3960 BREE Handtek/Sign	FIX-O-CAD 

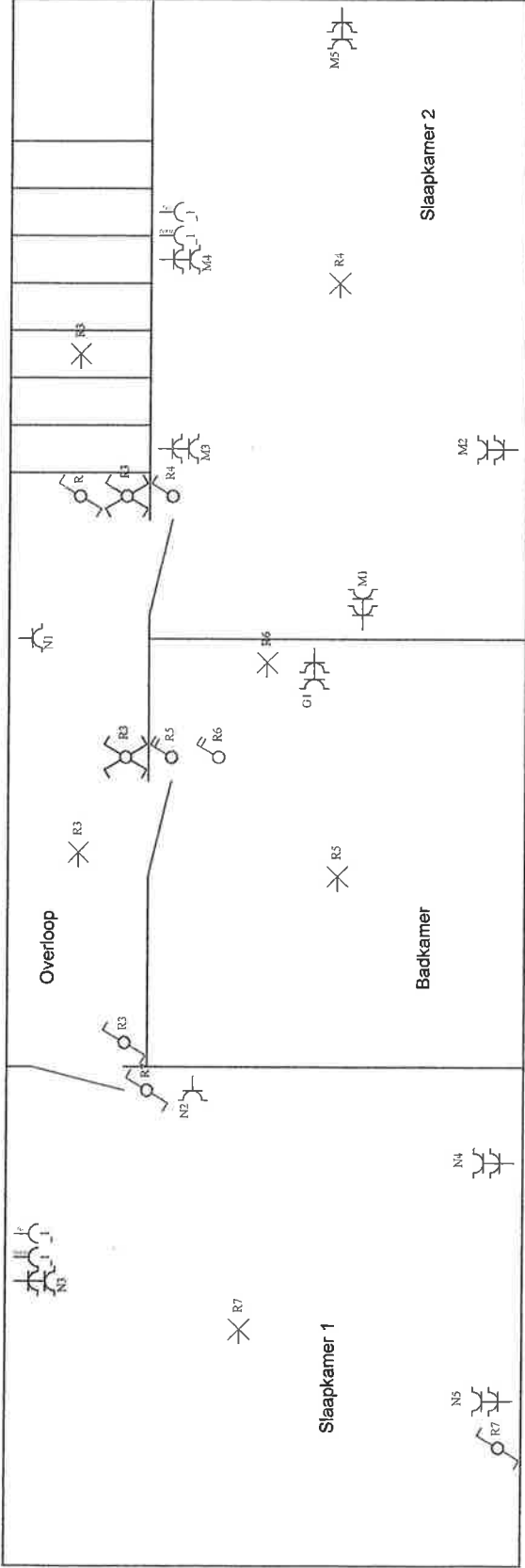

Bouwheer :
Jansen Next bvba
Fabriekstraat 2
3670 Meeuwen

verdeiping

Situatieschema / Schéma de situation

INSTALLATEUR	KEURING/CONTROLE	WERF/CHANTIER	1N, (400V)/230V~
Naam/Nom Ceyssens Stefan BTW / TVA BE 0705.603.734 Datum/Date 19-01-2017 Handtek/Sign	Organ. BTW Naam/Nom Willems Danny Datum/Date Handtek/Sign	Naam/Nom Woning C08 Straat/Rue Buysmolen 15 Gemeen/Comm 3960 BREE Handtek/Sign	FIX-O-CAD  02541

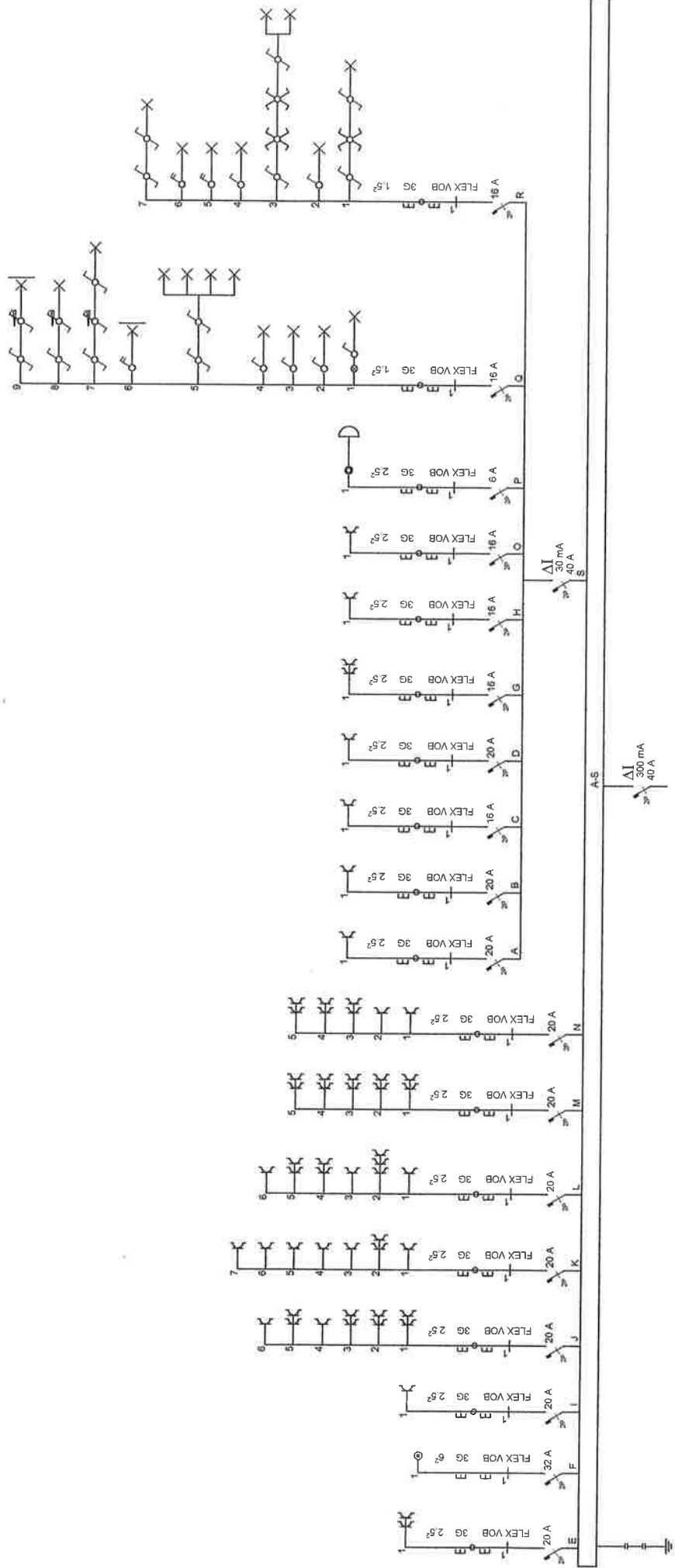

Bouwheer :
Jansen Next bvba
Fabriekstraat 2
3670 Meeuwen

Eendraadsschema

Eendraadsschema/Schéma unifilaire

INSTALLATEUR	KEURING/CONTROLE	WERF/CHANTIER	1N, (400V)/230V~
Naam/Nom Ceyssens Stefan BTW / TVA BE 0705.603.734 Datum/Date 19-01-2017 Handtek/Sign	Organ. BTW Naam/Nom Willems Danny Datum/Date Handtek/Sign	Naam/Nom Woning C08 Straat/Rue Buysmolen 15 Gemeen/Comm 3960 BREE Handtek/Sign	FIX-O-CAD 



- BTV Antwerpen Tel. 03 216 28 90 btv.antwerpen@btvcontrol.be
- BTV Brabant-Wallon Tel. 081 65 84 59 btv.brabantwallon@btvcontrol.be
- BTV Brussel Tel. 02 230 81 82 btv.brussel@btvcontrol.be
- BTV Hainaut Tel. 064 33 64 55 btv.hainaut@btvcontrol.be
- BTV Liège Tel. 04 253 19 72 btv.liege@btvcontrol.be
- BTV Limburg Tel. 011 42 18 34 btv.limburg@btvcontrol.be
- BTV Namur / Luxembourg Tel. 083 21 35 27 btv.namur@btvcontrol.be
- BTV Oost-Vlaanderen Tel. 09 252 45 45 btv.oostvlaanderen@btvcontrol.be
- BTV Vlaams-Brabant Tel. 016 63 47 45 btv.vlaamsbrabant@btvcontrol.be
- BTV West-Vlaanderen Tel. 056 70 54 05 btv.westvlaanderen@btvcontrol.be

PROCES-VERBAAL OVER HET ONDERZOEK VAN EEN ELEKTRISCHE LAAGSPANNINGSINSTALLATIE

ADRES INSTALLATIE: Byssmelan 15
3900 Aree

EIGENAAR: Jansen NEST 2021
 Adres: Falkenlaar

OPDRACHTGEVER: J. Janssens
 Adres: 3612 Meene

INSTALLATEUR: Ceysses Stefan
 Adres: Pee

BTW of IK: _____

EAN: 54029 Plaats 4599838

Teller nr. 31359704

Index: _____

ALGEMENE BESCHRIJVING, KENMERKEN, ONDERZOEK EN METINGEN:

Datum van het onderzoek: 27/01/14 Aard van het onderzoek: gelijkvormigheidsonderzoek - eerste controle - controlebezoek volgens: (AREI art. 270) (AREI art. 271) (AREI art. 276) (AREI art. 276bis) (ARAB art. 262) (K.B. 4.12.2012) (I.R. art. 231) (Voorschr. DNB)

Aard installatie: Nieuwe - Uitbreiding - Wijziging - Voorlopig - Verzwaring - Verkoop eenheid; Type der lokalen: Huis

Begin werken: Fundering vóór na 1.10.81 - Elektrische installatie vóór na 1.10.81 - 11.83 AREI art.86

Aansluiting: Spanning 230 V - Bescherming van de aansluiting 4590 A 4.

Voedingskabel hoofdbord: 2 x 16 mm² - Alg. schakelaar: type SP 4016 30

Type van de aardelektrode: lus - baren - pennen - horizontale geleider - Schema: TT

Aantal borden: 2; Aantal eindstroombanen: 18; RA: 2 Ohm; RI tot: 25 MOhm

Uitwendige invloedsfactoren: _____

BESCHRIJVING: 6 lu Byssmelan 15

UITGEVOERDE CONTROLES: zie verso

VASTGESTELDE INBREUKEN EN/OF NOTA'S:

See

PROCES-VERBAAL VAN HET
GELIJKVORMIGHEIDSONDERZOEK
gezien op
de aangestelde van de stroomverdeler
naam:
handtekening:

BESLUIT

1. De installatie is **conform**. De ingangsklemmen van de algemene ADS werden verzegeld en de ééndraads- en situatieschema's werden voor gezien getekend. De installatie dient opnieuw gecontroleerd uiterlijk op 28/01/14 (art. 271 AREI) alsook vóór de ingebruikname van elke belangrijke wijziging of beduidende uitbreiding, uitgevoerd voor deze datum.

2. De installatie is **niet conform**.

3. De installatie mag in dienst blijven indien zonder vertraging wordt voldaan aan de vastgestelde inbreuken en de genaste maatregelen getroffen worden opdat de installatie geen gevaar vormt voor personen of goederen. De installatie is **niet conform**. De installatie dient opnieuw gecontroleerd te worden door (hetzelfde) organisme uiterlijk op _____

PLICHTEN VAN DE EIGENAARS, BEHEERDERS OF HUURDERS : ZIE KEERZIJDE.

De agent-onderzoeker, (nr., naam, handtekening) [Handtekening]



voor de Directeur,